REDE SOCIAL CASCAIS

Coesão Social, uma responsabilidade partilhada

•

DIGNIDADE
AUTONOMIA
EQUIDADE
PARTICIPAÇÃO

•

www.redesocialcascais.net

CONSELHO LOCAL DE AÇÃO SOCIAL

49º Plenário

15 dezembro 2021

Nova SBE

REDE SOCIAL CASCAIS

49º PLENÁRIO DO CLAS DE CASCAIS

15 dezembro 2021

AGENDA

1. **Abertura**
2. Aprovação da ata do último Plenário
3. Eleições para o Núcleo Executivo e Comissão de Estratégia
4. Nova marca da Rede Social
5. Adesão de novos membros
6. Mesa redonda: Transição Digital na Rede Social de Cascais
7. “Tomada de Posse” da Comissão de Estratégia e Núcleo Executivo
8. Informações

REDE SOCIAL CASCAIS

49º PLENÁRIO DO CLAS DE CASCAIS

15 dezembro 2021

AGENDA

1. Abertura
2. **Aprovação da ata do último Plenário**
3. Eleições para o Núcleo Executivo e Comissão de Estratégia
4. Nova marca da Rede Social
5. Adesão de novos membros
6. Mesa redonda: Transição Digital na Rede Social de Cascais
7. “Tomada de Posse” da Comissão de Estratégia e Núcleo Executivo
8. Informações

REDE SOCIAL CASCAIS

49º PLENÁRIO DO CLAS DE CASCAIS

15 dezembro 2021

AGENDA

1. Abertura
2. Aprovação da ata do último Plenário
3. **Eleições para o Núcleo Executivo e Comissão de Estratégia**
4. Nova marca da Rede Social
5. Adesão de novos membros
6. Mesa redonda: Transição Digital na Rede Social de Cascais
7. “Tomada de Posse” da Comissão de Estratégia e Núcleo Executivo
8. Informações

Funções da Comissão de Estratégia e do Núcleo executivo

- **Orientar e impulsionar estrategicamente a atividade da Rede Social**, de acordo com o PEDS e as linhas gerais aprovadas pelo CLAS
- **Colocar desafios estratégicos ao Núcleo Executivo** ao nível do desenvolvimento da Rede e do Desenvolvimento Social
- **Promover a articulação entre os vários setores representados** na Comissão de Estratégia

- Gerir a **atividade corrente** da Rede Social
- Assegurar a coordenação e implementação do **PEDS**
- Elaborar **diagnósticos sociais** e assegurar a monitorização da **Carta Social** de Cascais
- Emitir pareceres sobre **candidaturas** e sobre a criação de **respostas e equipamentos** sociais

REGULAMENTO CLAS - Artigo 17º

Constituição e funcionamento da Comissão de Estratégia

Membros Fixos:

- Presidente do CLAS
- Vereadores com os pelouros da ação social e da saúde
- Presidentes das Comissões Sociais de Freguesia
- Instituto da Segurança Social
- ACES
- IEFP – Centro de Emprego de Cascais
- Santa Casa da Misericórdia de Cascais

Membros (do CLAS) Eleitos

- Três instituições particulares sem fins lucrativos
- Um agrupamento escolar
- Uma entidade privada com fins lucrativos

Os membros fixos apresentam ao plenário uma lista de entidades a ser aprovada pelo CLAS.

O mandato dos elementos eleitos é de **3 anos**, não podendo exercer mais do que dois mandatos seguidos.

REDE SOCIAL CASCAIS

Eleição de entidades para Comissão de Estratégia 2022-2024

Membros Fixos:

- Presidente do CLAS
- Vereadores com os pelouros da ação social e da saúde
- Presidentes das Comissões Sociais de Freguesia
- Instituto da Segurança Social
- ACES
- IEFP – Centro de Emprego de Cascais
- Santa Casa da Misericórdia de Cascais

Membros (do CLAS) Eleitos

- CERCICA
- CESPA - Centro Social da Paróquia de Nª S.ª da Conceição de Abóboda
- Centro Social e Paroquial de São Vicente de Alcabideche
- Agrupamento de Escolas Matilde Rosa Araújo
- Hospital CUF Cascais

REDE SOCIAL CASCAIS

VOTAÇÃO DE LISTA PARA COMISSÃO DE ESTRATÉGIA

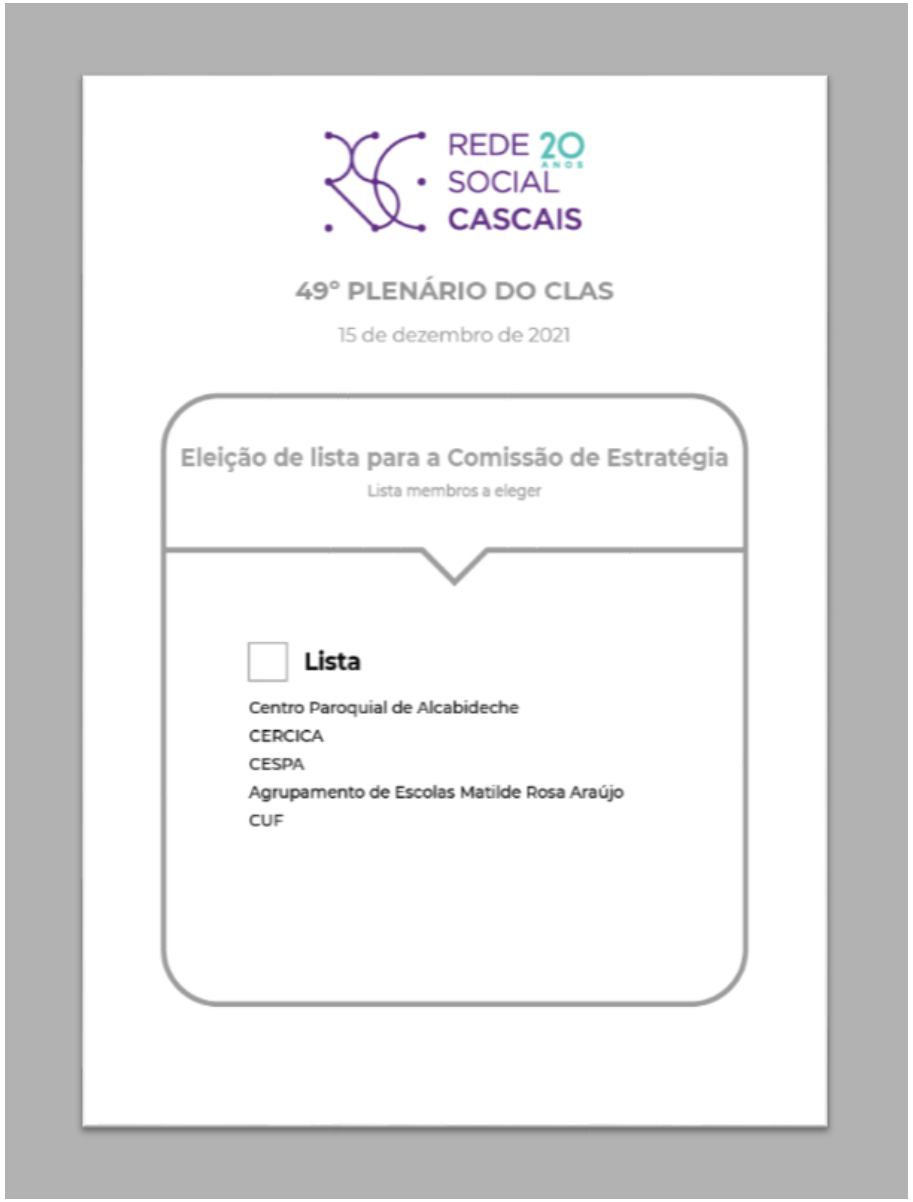

REGULAMENTO CLAS - Artigo 15º

Constituição e funcionamento do Núcleo Executivo

3 Entidades obrigatórias e permanentes	- Câmara Municipal - Segurança Social - Agrupamento Centros de Saúde
3 Entidades com assento no plenário eleitas por lista	- Lista apresentada pelo Núcleo Executivo Cessante e/ou listas subscritas por um mínimo de 5 membros do CLAS - Lista aprovada pelo plenário do CLAS
1 Entidade sem fins lucrativos	A eleger no plenário entre entidades sem fins lucrativos

O mandato das entidades eleitas é de **2 anos**, não podendo a mesma entidade cumprir mais do que dois mandatos consecutivos.

REDE SOCIAL CASCAIS

Organizações que fizeram parte do Núcleo Executivo desde 2005

1. **Câmara Municipal de Cascais**
2. **Instituto da Segurança Social – Setor Oeiras/Cascais**
3. **Agrupamento dos Centros de Saúde (ACES) de Cascais**
4. Santa Casa da Misericórdia de Cascais
5. Centro Comunitário da Paróquia de Carcavelos
6. Direção Geral de Reinserção e Serviços Prisionais – Equipa Lisboa penal 4
7. Fundação Portuguesa para o Estudo, Prevenção e Tratamento da Toxicodependência (FPEPTT)
8. CERCICA
9. PSP – Polícia de Segurança Pública IEFP – Centro de Emprego de Cascais
10. IEFP – Centro de Emprego de Cascais
11. **IEFP - Centro Formação e Reabilitação Profissional de Alcoitão**
12. Fundação O Século
13. **Centro Social e Paroquial de São Domingos de Rana**
14. Associação de Beneficência Luso Alemã – ABLA
15. **ARIA - Associação de Reabilitação e Integração Ajuda**
16. **Centro Paroquial do Estoril**

REDE SOCIAL CASCAIS

Eleição do Núcleo Executivo 2022-2023

3 Entidades obrigatórias e permanentes	- Câmara Municipal - Segurança Social - Agrupamento Centros de Saúde
3 Entidades com assento no plenário eleitas por lista	**Lista A:** - Centro Paroquial do Estoril - Centro Social e Paroquial de São Domingos de Rana - CRID – Centro de Reabilitação e Integração de Deficientes
1 Entidade sem fins lucrativos	A eleger no plenário entre entidades sem fins lucrativos

VOTAÇÕES PARA NÚCLEO EXECUTIVO

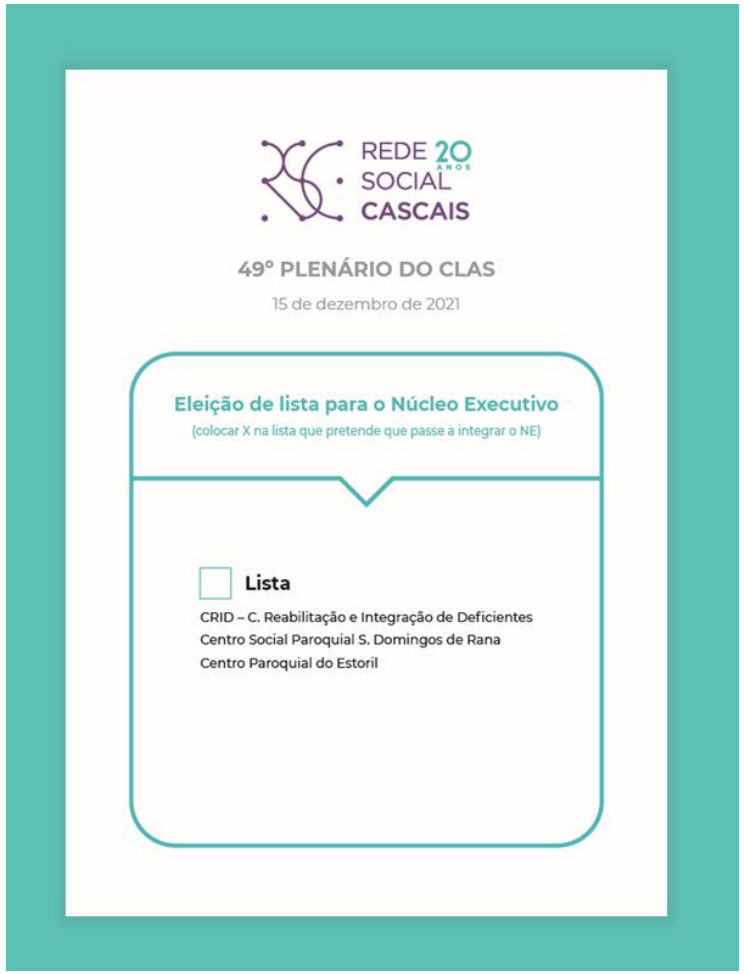
REDE 20 ANOS SOCIAL CASCAIS

49º PLENÁRIO DO CLAS

15 de dezembro de 2021

Eleição de lista para o Núcleo Executivo

(colocar X na lista que pretende que passe a integrar o NE)

☐ **Lista**

CRID – C. Reabilitação e Integração de Deficientes
Centro Social Paroquial S. Domingos de Rana
Centro Paroquial do Estoril

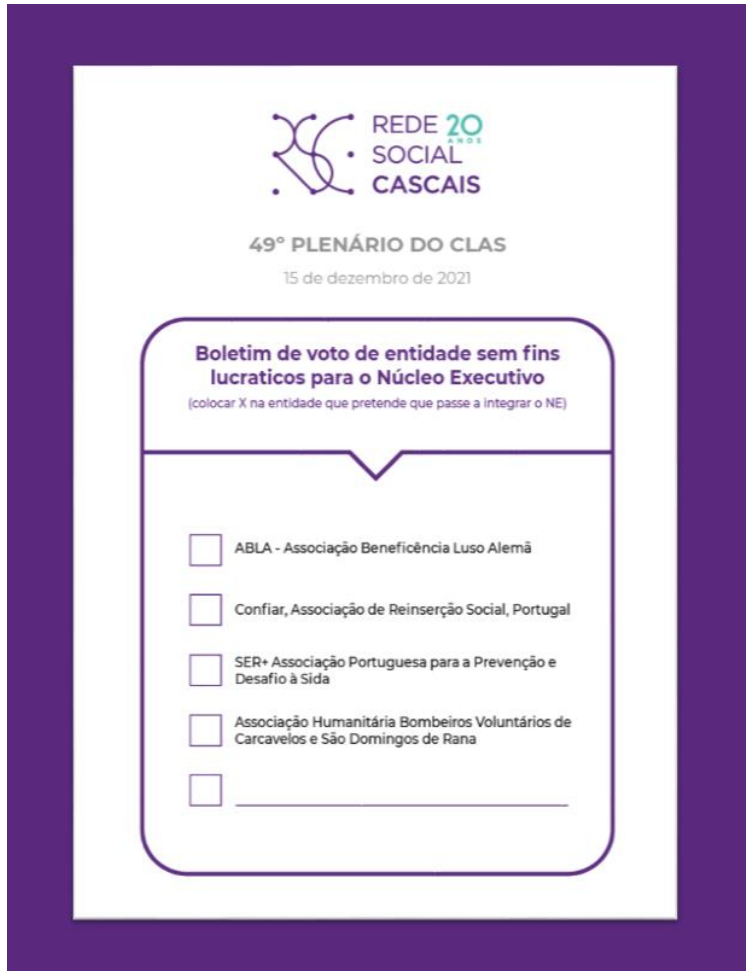
REDE 20 ANOS SOCIAL CASCAIS

49º PLENÁRIO DO CLAS

15 de dezembro de 2021

Boletim de voto de entidade sem fins lucraticos para o Núcleo Executivo

(colocar X na entidade que pretende que passe a integrar o NE)

☐ ABLA - Associação Beneficência Luso Alemã

☐ Confiar, Associação de Reinserção Social, Portugal

☐ SER+ Associação Portuguesa para a Prevenção e Desafio à Sida

☐ Associação Humanitária Bombeiros Voluntários de Carcavelos e São Domingos de Rana

☐ _____

REDE SOCIAL CASCAIS

49º PLENÁRIO DO CLAS DE CASCAIS

15 dezembro 2021

AGENDA

1. Abertura
2. Aprovação da ata do último Plenário
3. Eleições para o Núcleo Executivo e Comissão de Estratégia
4. **Nova marca da Rede Social**
5. Adesão de novos membros
6. Mesa redonda: Transição Digital na Rede Social de Cascais
7. “Tomada de Posse” da Comissão de Estratégia e Núcleo Executivo
8. Informações

REDE SOCIAL CASCAIS

49º PLENÁRIO DO CLAS DE CASCAIS

15 dezembro 2021

AGENDA

1. Abertura
2. Aprovação da ata do último Plenário
3. Eleições para o Núcleo Executivo e Comissão de Estratégia
4. Nova marca da Rede Social
5. **Adesão de novos membros**
6. Mesa redonda: Transição Digital na Rede Social de Cascais
7. “Tomada de Posse” da Comissão de Estratégia e Núcleo Executivo
8. Informações

THORAMA- CUIDADOS DE SAÚDE E APOIO DOMICILIÁRIO

"Cuidamos de si, como quem o ama"

- Inês Marques | Diretora Técnica | Assistente Social

- Cascais, 15 de dezembro de 2021

Apresentação Thorama

- Empresa criada em 2012, com sede em Tires, São Domingos de Rana.
- Prestamos cuidados de saúde ao domicílio, personalizados, assumindo o cuidado com amor e humanizado, respeitador da autonomia da pessoa cuidada, com uma visão holística.
- Garantimos apoio diário, com uma carga horária extensível, em função das necessidades do utente e da família.

Áreas Apoio Domiciliário:

1. **Intervenção utente/família**
2. **Recrutamento**

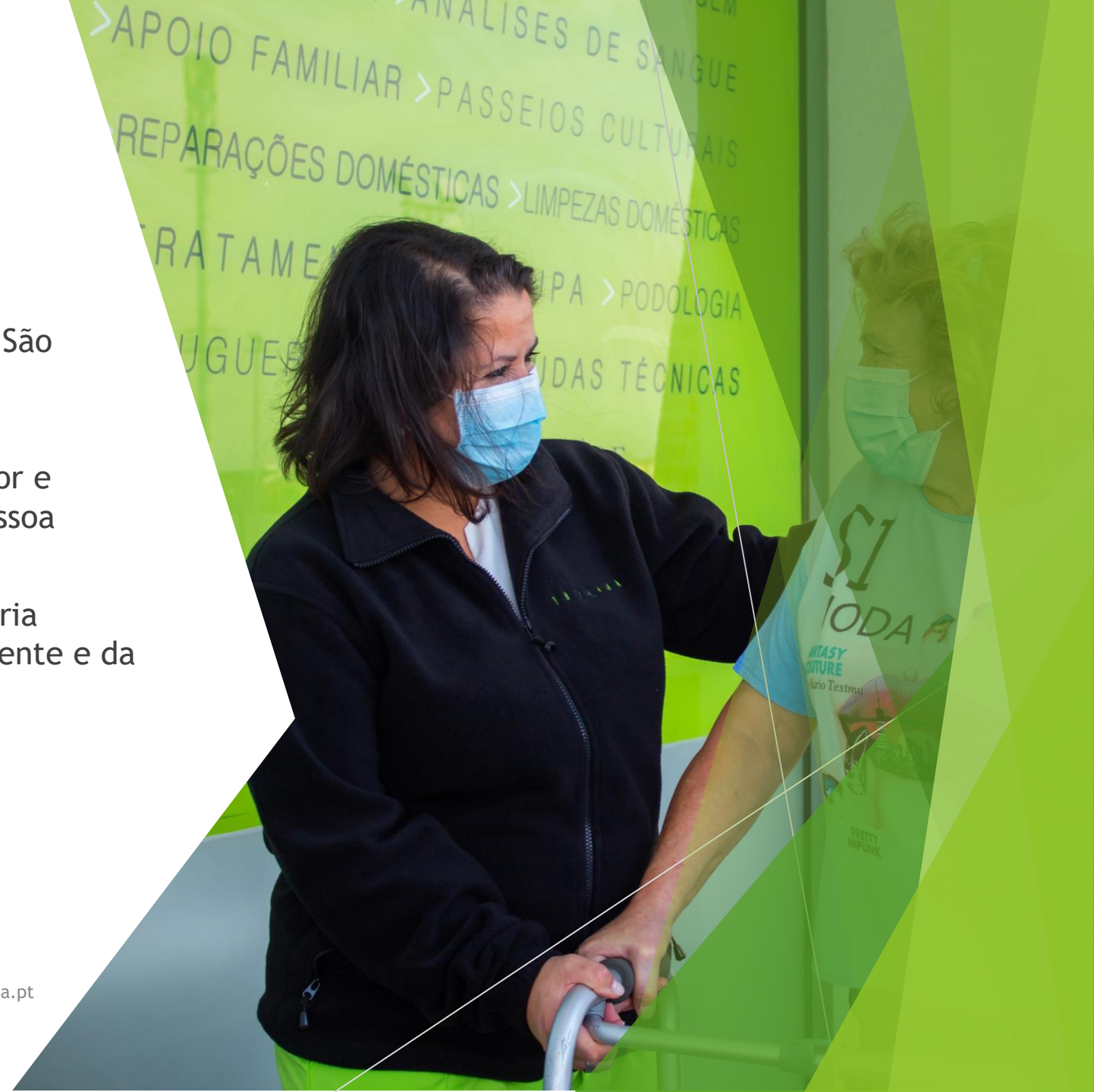

Inês Marques | Diretora Técnica | Assistente Social | 925137653 | ines.marques@thorama.pt

1. Intervenção com família/utente

- Finalidade da intervenção: a estimulação das capacidades da pessoa (utente), assegurando pelo maior período de tempo a sua independência, conforto e dignidade.

- Serviços/Cuidados: Cuidados pessoais, domésticos, acompanhamento diário, estimulação motora/cognitiva/sensorial, outros.

Inês Marques | Diretora Técnica | Assistente Social | 925137653 | ines.marques@thorama.pt

Equipa Thorama

- Assistente Social
- Enfermeiro/a
- Auxiliar de ação direta
- Fisioterapeuta
- Psicólogo/a
- Formador/a
- Animador/a sociocultural

Inês Marques | Diretora Técnica | Assistente Social | 925137653 | ines.marques@thorama.pt

2. Recrutamento

Inclusão laboral de públicos vulneráveis

- Desenvolvimento de um trabalho em parceria com gabinetes de inserção profissional, no sentido de divulgar as nossas propostas de trabalho e promover a inclusão profissional destes grupos.
- Desenvolvimento de formação interna contínua e atualmente um ciclo de workshops temáticos, destinados a cuidadores formais (com ou sem experiência/formação) com fim a promover junto da comunidade uma interação orientada para a aquisição de competências profissionais não só enquanto cuidadores formais como também enquanto futuros colaboradores da Thorama.
- Apoio continuo na partilha de informação e orientação, prevenindo e/ou atenuando situações de pobreza.

Inês Marques | Diretora Técnica | Assistente Social | 925137653 | ines.marques@thorama.pt

A integração da Thorama na Rede Social:

- Promoção dos serviços e cuidados ao dispor da comunidade;
- Alertar-nos e consciencializar-nos para os problemas sociais existentes e potenciar respostas que minimizem os mesmos.;
- Contribuir para a promoção do desenvolvimento social local e prevenir/erradicar problemas sociais através de um trabalho em parceria.

Inês Marques | Diretora Técnica | Assistente Social | 925137653 | ines.marques@thorama.pt

Agradeço a vossa atenção

Inês Marques | Diretora Técnica | Assistente Social

925137653 | ines.marques@thorama.pt https://thorama.pt/

Jardim Infantil Branca de Neve das Irmãs da Misericórdia

Criada em 1986, como I.P.S.S., tem como objetivo promover a formação integral da criança, em particular das mais carenciadas, num contexto de liberdade e pluralismo.

Localizado na Freguesia da Parede, o jardim-de-infância tem capacidade para 60 crianças divididas por 3 salas de idades heterógenas entre os 3 e os 5 anos. Tem acordo de cooperação com a Segurança Social para 56 vagas.

Procuramos dar uma resposta educativa adequada às necessidades das crianças e famílias. Neste sentido, criamos e apoiamos iniciativas de solidariedade social angariando verbas e bens essenciais.

- Garantindo o direito a brincar e muitas oportunidades de exploração e experiências de aprendizagem diversificadas que desafiam e amplificam o mundo da criança.

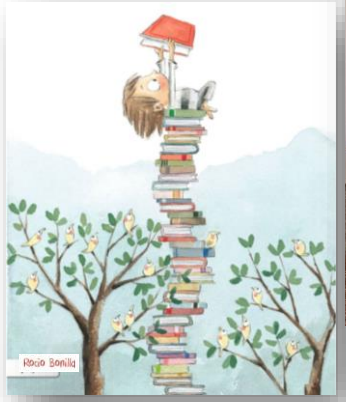

Tema do Projeto Educativo:
"À Descoberta dos Livros"

Plataforma para comunicar com as famílias

Atividades Extracurriculares Gratuitas:
•Inglês; Italiano; Danças Criativas e Iniciação à Catequese.

Com a adesão ao C.L.A.S.:

- Pretendemos trabalhar em articulação com os restantes membros da rede social de forma a ir ao encontro das diferentes necessidades de cada família.

- Comprometemo-nos a dar o nosso contributo para ampliar a rede de respostas sociais colaborando para que todos juntos possamos fazer a diferença no combate à pobreza e à exclusão social.

- Acreditamos que em conjunto é possível melhorar a nossa atuação na prevenção e resolução dos problemas sociais.

Obrigada!

REDE SOCIAL CASCAIS

49º PLENÁRIO DO CLAS DE CASCAIS

15 dezembro 2021

AGENDA

1. Abertura
2. Aprovação da ata do último Plenário
3. Eleições para o Núcleo Executivo e Comissão de Estratégia
4. Nova marca da Rede Social
5. Adesão de novos membros
6. **Mesa redonda: Transição Digital na Rede Social de Cascais**
7. “Tomada de Posse” da Comissão de Estratégia e Núcleo Executivo
8. Informações

REDE SOCIAL CASCAIS

49º PLENÁRIO DO CLAS DE CASCAIS

15 dezembro 2021

AGENDA

1. Abertura
2. Aprovação da ata do último Plenário
3. Eleições para o Núcleo Executivo e Comissão de Estratégia
4. Nova marca da Rede Social
5. Adesão de novos membros
6. Mesa redonda: Transição Digital na Rede Social de Cascais
7. **“Tomada de Posse” da Comissão de Estratégia e Núcleo Executivo**
8. Informações

REDE SOCIAL CASCAIS

49º PLENÁRIO DO CLAS DE CASCAIS

15 dezembro 2021

AGENDA

1. Abertura
2. Aprovação da ata do último Plenário
3. Eleições para o Núcleo Executivo e Comissão de Estratégia
4. Nova marca da Rede Social
5. Adesão de novos membros
6. Mesa redonda: Transição Digital na Rede Social de Cascais
7. “Tomada de Posse” da Comissão de Estratégia e Núcleo Executivo
8. **Informações**

REDE SOCIAL CASCAIS

Avaliação do plenário